Op huizenjacht met Patrick Retour

Realisatie: Marcotte Style

'Wonen met stijl' is sinds jaar en dag een gerenommeerde titel op de boekenmarkt. Auteur en woondeskundige Patrick Retour gunt u als trouwe lezer van Look-Out een kijk in drie woningen met een uitzonderlijk verhaal en geeft u gelijk ook wat nuttige interieurtips mee. Foto's: Mich Verbelen

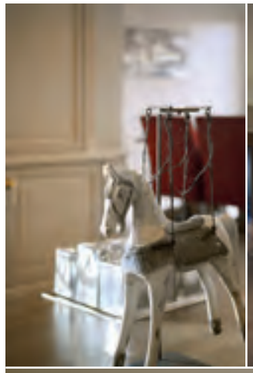

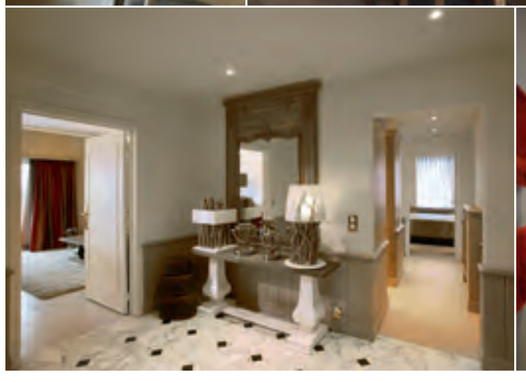

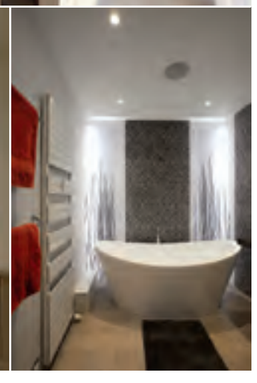

HOOG NIVEAU IN DE STAD

Sinds de grondige renovatie en herinrichting op hoog niveau, stijl sober chic, is dit penthouse klaar voor een glansrijk tweede leven. De verbouwing werd volledig gecoördineerd door Jean-Jacques Soenen van Marcotte Style. Hij tekende ook voor de realisatie van dit droominterieur. Door het hele appartement vinden we hoogstaand maatwerk in vergrijsde massieve eik. Het parket in visgraatmotief sluit daar beeldig bij aan. Hout verleent bovendien aan het geheel een warm, tijdloos karakter. Gebombeerde gordijnen in een verfijnde stof zorgen voor een rijkelijk gevoel. Door bij de stoelen, voor de kokerkussens en in de schilderijen baksteenrood te kiezen, dient de decorateur het palet van grijstinten treffend van antwoord.

De hal met authentieke marmeren vloer brengt ons naar de slaapvertrekken. Er is een aparte dressing, maar de hoofdslaapkamer heeft ook nog een eigen dressing. Je merkt hier trouwens duidelijk dat decorateurs steeds vaker >

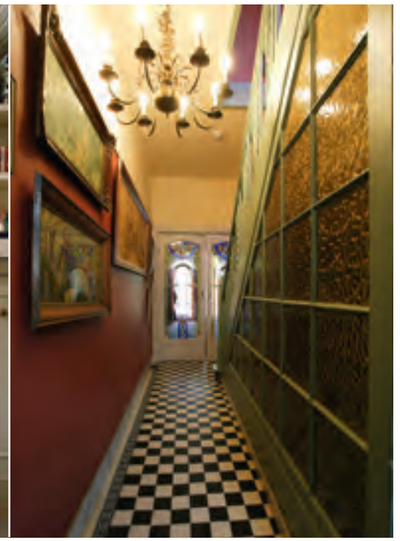

Boven, links: Aantrekkelijke combinatie van verschillende culturen en invloeden. Eclectisch gedacht, elegant uitgevoerd. **Boven, midden:** Van een interieur als dit straalt letterlijk en figuurlijk de warmte af. Tegen de schouw: een gedurfd accent. **Boven, rechts:** Een gang die grootmoeders jaren laat her(be)leven. Glanzende lambriseringen en oude schilderijen inbegrepen. **Onder:** De slaapkamer spreekt van weemoed die des avonds komt, en onverklaarbaar geruststellend aanvoelt. **Rechts:** Genieten van het spel tussen licht, kleur en warmte. Dit terras doet verlangen naar lome namiddagen.

multimediale hoogstandjes in het totaalpakket opnemen.

Het appartement telt nu twee gastenkamers. In de hoofdbadkamer wacht een bad voor twee en een regendouche. “Op de vloer van de badkamer ligt vochtbestendig laminaat, maar je zou zweren dat het natuursteen is.” Bij de exclusieve collectie bedden van Henson Design ligt de nadruk op de strakke vormgeving, zonder aan slaapcomfort in te boeten. Standaard worden de boxsprings voorzien van verlichting met bewegingssensoren onder het bed. Boeiend, overigens, hoe kunstlicht en zonneschijn steeds weer voor spektakel zorgen in dit knappe appartement.

TIJDLOZE ART DECO

Een art-decowoning waar je direct opgewekt van wordt. Een warme smeltkroes van culturen. Een eclectisch bij elkaar gepuzzelde cocon. Een doorleefd huis met een aanstekelijk thuisgevoel. We zijn te gast bij Annie en Holger Nielsen-Van Ingelgem, het echtpaar achter Dauby, fabrikant en verdeler van exclusief sierbeslag in alle stijlen.

In een pand als dit valt glas-in-lood niet weg te denken. Naar gelang van de lichtinval varieert het kleurenpalet. De Italiaanse deurkrukken van Dauby sluiten nauw aan bij de sfeer van dat gekleurde glas. Volledig in lijn met het artisanaal vervaardigde sierbeslag in doorleefd edelmetaal is er de collectie Pure Interior: sfeerlicht en geurdispensers. Net zoals elke ruimte haar sierbeslag heeft, hangt er in elke ruimte een ander parfum. De hal kreeg een geurboost met ‘orange & lemongrass’. In de salon zweeft een combinatie van lavendel en rozen. In de slaapkamer geeft een aroma met ‘berry & vanilla’ een heerlijk gevoel van rust.

We bewonderen intussen maskers uit Thailand, Cuba en Senegal. De tapijten komen uit India. In de hal liggen nog de originele tegels. De hoofdslaapkamer bevindt zich in het verlengde van de eetkamer. Bij de renovatie van dit huis is daar het linoleum weggehaald. Na een opsmukbeurt ziet de oude plankenvloer er nu prachtig uit. In de salon, de eetkamer en de badkamer is gewerkt met een lambrisering, dat kleedt mooi aan. De zolder werd omgeturnd tot ontspanningsruimte: naaihoek, muziekruimte, plaats om even te relaxen… je hebt het maar voor Het kiezen.

In de tuin gloeit het hout in de vuurschaal op het terras. Een grote overkapping beschermt >

‘Het door glas in lood gekleurd licht stemt je blij.’

Boven, linksboven: Soberheid en richesse gaan hier hand in hand. In het kleurenpalet, in de keuze van het meubilair. **Boven, rechtsboven:** Ook in de accessoires ontdekken we de drang naar onbevangenheid, openheid en sierlijkheid. **Onder, linksonder:** Een goed gekozen bloem, sfeerverlichting… hier heerst voortdurend een aangenaam thuisgevoel. **Onder, rechtsonder:** Dankzij een schitterende bedsprei en een met de hand afgewerkt hoofdbord heeft de slaapkamer een exclusief karakter. **Rechts:** De beschikbare ruimte is mooi opengewerkt door Marcotte Style, zodat overal openheid heerst.

tegen de regen. Aan de voet van de wisteria is er een bank. Hier heeft men het familieleven lief.

RIJKELIJK SOBER

Deze villa onderging een ware metamorfose. De beschikbare ruimte is nu mooi opengewerkt, zodat overal openheid heerst. Qua totaalaanpak gaat Marcotte Style voor een originele mix van sober en rijkelijk. Een schitterend totaalplaatje.

Muren mochten geen beletsel vormen. En dus groeide wat vroeger een slaapkamer was, na enig breekwerk uit tot een halfopen leefkeuken. De woonkamer bestaat uit een dubbele zithoek. De ene is het spiegelbeeld van de andere. De rechterzithoek maakt contact met de achtertuin. Voor de zitbanken is gewerkt met vormvaste kussens. De tv-kamer is dan weer meer gebaat bij wat nonchalantere kussens met een donsveren vulling. Het vergrijsde hout van de eettafel en de salontafels oogt doorleefd. Weer gaan rijkelijk en sober hand in hand.

Voor Jean-Jacques Soenen is een interieur inrichten altijd een complexe maar boeiende zoektocht naar de juiste attributen. Voor de tv-kamer kon hij een metalen luster op de kop tikken met mooi patina. Doorleefd en strak in één. We kijken uit op een knappe wandvullende kast. In het midden creëerde de binnenhuisinrichter een hip bankje. De slaapkamer heeft een geïntegreerde dressing. Het chique hoofdbord in taupekleurig leder is van Henson Design. Interessant: een actief verende matras van Henson Design is zeer soepel en sluit perfect aan bij het lichaam. Praktisch: de doorsteek naar het toilet wordt gebruikt om de wasmachine en de droogkast op de meest geschikte hoogte in te werken. ■

Haal het jubileumboek 'Tijdloze Droomhuizen' van Patrick Retour bij Standaard Boekhandel, Flamant, Fnac of Taps & Baths in Knokke. Voor online bestellingen: bol.com, ECI, www.pureinterior.be

Realisatie: Marcotte Style